Artabus
Votre galerie en ligne

Kebaili Abdelghani

https://www.artabus.com/kebaili/

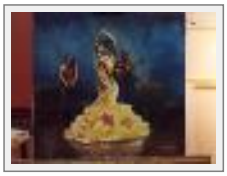

"danceuse"
Dimensions (HxL) : 50x50 cm
Style : Réalisme / Tech. : Huile
Thème : Personnage-sujet / Catégorie : Peinture
Année : 2010

"l'enfant"
Dimensions (HxL) : 55x40 cm
Style : Réalisme / Tech. : Huile
Thème : Personnage-sujet / Catégorie : Peinture
Année : 2010

"perdition"
Dimensions (HxL) : 50x35 cm
Style : Réalisme / Tech. : Huile sur toile
Thème : Personnage-sujet / Catégorie : Peinture
Année : 2010

"reflexion"
Dimensions (HxL) : 70x50 cm
Style : Réalisme / Tech. : Huile
Thème : Personnage-sujet / Catégorie : Peinture
Vendu
Année : 2010

"un thé chez les toureg"
Dimensions (HxL) : 100x70 cm
Style : Réalisme / Tech. : Huile
Thème : Personnage-sujet / Catégorie : Peinture
Vendu
Année : 2010

"soldat"
Dimensions (HxL) : 50x35 cm
Style : Réalisme / Tech. : Huile sur toile
Thème : Portrait / Catégorie : Peinture
Année : 2010

"paysage"
Dimensions (HxL) : 40x80 cm
Style : Réalisme / Tech. : Huile
Thème : Nature / Catégorie : Peinture
Année : 2010

"le tambour"
Dimensions (HxL) : 40x30 cm
Style : Réalisme / Tech. : huile sur toile marouflée
Thème : Plat / Catégorie : Peinture
Année : 2010

"casbah"
Dimensions (HxL) : 55x45 cm
Style : Réalisme / Tech. : Peinture sur porcelaine
Thème : Oriental / Catégorie : Mosaique
Prix : 120 Euros
Année : 2008

scene de vie

"et si c'etait a refaire"
Dimensions (HxL) : 45x45 cm
Style : Réalisme / Tech. : huile sur toile marouflée
Thème : Personnage-sujet / Catégorie : Peinture
Année : 2009

"la vie"
Dimensions (HxL) : 50x70 cm
Style : Réalisme / Tech. : Huile sur toile de lin
Thème : Personnage-sujet / Catégorie : Peinture
Année : 2011

"conversation"
Dimensions (HxL) : 100x70 cm
Style : Réalisme / Tech. : Huile sur toile
Thème : Plat / Catégorie : Peinture
Année : 2010

"l'autre face de la vie"
Dimensions (HxL) : 35x30 cm
Style : Réalisme / Tech. : huile sur toile marouflée
Thème : Personnage-sujet / Catégorie : Pyrogravure