Stephane Cuny

https://www.artabus.com/cuny/

"Les millepertuis"
Dimensions (HxLxP) : 24x18x2 cm (3 M) - Poids : 100 g
Style : Réalisme / Tech. : Huile sur toile
Thème : Fleur / Catégorie : Peinture
Prix : 75 Euros
Année : 2007

"Chat à la plate-bande II"
Dimensions (HxLxP) : 30x60x2 cm - Poids : 1000 g
Style : Naïf / Tech. : Huile sur toile
Thème : Animaux / Catégorie : Peinture
Prix : 500 Euros
Année : 2008

"Les tournesols IV"
Dimensions (HxLxP) : 50x40x2 cm - Poids : 500 g
Style : Naïf / Tech. : Huile sur toile
Thème : Fleur / Catégorie : Peinture
Prix : 450 Euros
Année : 2008

"Tulipes etc..."
Dimensions (HxLxP) : 40x30x2 cm - Poids : 400 g
Style : Fantaisie / Tech. : Huile sur toile
Thème : Fleur / Catégorie : Peinture
Prix : 300 Euros
Année : 2007

Artistes indépendants

"Marijka et le chat"
Dimensions (HxLxP) : 50x40x4 cm Encadré - Poids : 3000 g
Style : Réalisme / Tech. : Acrylique sur toile
Thème : Portrait / Catégorie : Peinture
Prix : 1200 Euros
Année : 2010

"Stefaan et le chat"
Dimensions (HxLxP) : 50x40x4 cm Encadré - Poids : 3000 g
Style : Réalisme / Tech. : Acrylique sur toile
Thème : Portrait / Catégorie : Peinture
Prix : 1200 Euros
Année : 2010

"Le nez dans l'herbe 4"
Dimensions (HxLxP) : 18x24x2 cm (3 M) - Poids : 300 g
Style : Réalisme / Tech. : Acrylique sur toile
Thème : Paysage / Catégorie : Peinture
Prix : 75 Euros
Année : 2008

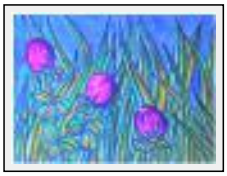

"Nez dans l'herbe a Munich 1"
Dimensions (HxLxP) : 24x30x2 cm - Poids : 400 g
Style : Réalisme / Tech. : Acrylique sur papier
Thème : Paysage / Catégorie : Peinture
Prix : 250 Euros
Année : 2008

"Nez dans l'herbe a Munich 2"
Dimensions (HxLxP) : 24x30x2 cm - Poids : 400 g
Style : Réalisme / Tech. : Acrylique sur papier
Thème : Paysage / Catégorie : Peinture
Prix : 250 Euros
Année : 2008

"Le nez dans l'herbe 2"
Dimensions (HxLxP) : 30x24x2 cm - Poids : 500 g
Style : Réalisme / Tech. : Acrylique sur toile
Thème : Plantes / Catégorie : Peinture
Prix : 200 Euros
Année : 2008

"Le nez dans l'herbe 3"
Dimensions (HxLxP) : 24x18x2 cm (3 M) - Poids : 300 g
Style : Réalisme / Tech. : Acrylique sur toile
Thème : Plantes / Catégorie : Peinture
Prix : 75 Euros
Année : 2008

"Chat bleu dans l'herbe"
Dimensions (HxLxP) : 40x50x2 cm - Poids : 1000 g
Style : Réalisme / Tech. : Acrylique sur toile
Thème : Animaux / Catégorie : Peinture
Prix : 350 Euros
Année : 2008

"Die Rote Katze"
Dimensions (HxLxP) : 30x24x2 cm - Poids : 300 g
Style : Réalisme / Tech. : Acrylique sur toile
Thème : Animaux / Catégorie : Peinture
Prix : 250 Euros
Année : 2008

"La chouette des clochers"
Dimensions (HxLxP) : 30x24x2 cm - Poids : 500 g
Style : Réalisme / Tech. : Acrylique sur toile
Thème : Animaux / Catégorie : Peinture
Prix : 200 Euros
Vendu
Année : 2008

"Bouquet avec Iris"
Dimensions (HxLxP) : 50x40x2 cm - Poids : 500 g
Style : Réalisme / Tech. : Technique mixte
Thème : Fleur / Catégorie : Peinture
Prix : 200 Euros
Année : 2007

"Die Tulpen von Roland"
Dimensions (HxLxP) : 50x40x2 cm - Poids : 1000 g
Style : Réalisme / Tech. : Acrylique sur toile
Thème : Fleur / Catégorie : Peinture
Prix : 450 Euros
Année : 2008

"Les Colosses Verts I"
Dimensions (HxLxP) : 40x30x2 cm - Poids : 500 g
Style : Figuratif / Tech. : Acrylique sur toile
Thème : Paysage / Catégorie : Peinture
Prix : 300 Euros
Année : 2008
Desc. : Numéro un d'une série de 5 toiles... C'est la partie centrale d'une série qui est censée, lorsque les tableaux sont posés côte à côte sur un mur blanc, représenter des fenêtres qui donnent directement sur l'horizon des bains Gänzehäufel à Vienne, en Autriche.

"Le nez dans l'herbe 1"
Dimensions (HxLxP) : 30x24x2 cm - Poids : 500 g
Style : Figuratif / Tech. : Acrylique sur toile
Thème : Plantes / Catégorie : Peinture
Prix : 200 Euros
Année : 2008

"Arlette, la femme blonde"
Dimensions (HxLxP) : 50x40x2 cm - Poids : 1500 g
Style : Expressionnisme / Tech. : Acrylique sur toile
Thème : Personnage-sujet / Catégorie : Peinture
Prix : 450 Euros
Année : 2008

"Judith"
Dimensions (HxLxP) : 60x50x2 cm - Poids : 1500 g
Style : Expressionnisme / Tech. : Technique mixte
Thème : Personnage-sujet / Catégorie : Peinture
Prix : 750 Euros
Année : 2009

"La madre del Christo"
Dimensions (HxLxP) : 55x45x4 cm Encadré - Poids : 3000 g
Style : Expressionnisme / Tech. : Acrylique sur toile
Thème : Personnage-sujet / Catégorie : Peinture
Prix : 1300 Euros
Année : 2010

"Zahra"
Dimensions (HxLxP) : 50x40x2 cm Encadré - Poids : 3000 g
Style : Expressionnisme / Tech. : Acrylique sur toile
Thème : Personnage-sujet / Catégorie : Peinture
Prix : 950 Euros
Année : 2009

"Zita, impératrice mystérieuse"
Dimensions (HxLxP) : 60x50x2 cm - Poids : 2000 g
Style : Expressionnisme / Tech. : Acrylique sur toile
Thème : Personnage-sujet / Catégorie : Peinture
Prix : 850 Euros
Année : 2009

"Antonia"
Dimensions (HxLxP) : 50x40x2 cm - Poids : 1000 g
Style : Expressionnisme / Tech. : Acrylique sur toile
Thème : Portrait / Catégorie : Peinture
Année : 2009
Desc. : Collection particulière

"Eliza"
Dimensions (HxLxP) : 60x50x2 cm Encadré - Poids : 2500 g
Style : Expressionnisme / Tech. : Acrylique sur toile
Thème : Portrait / Catégorie : Peinture
Prix : 1500 Euros
Année : 2009

"Femme aux bijoux coeurs"
Dimensions (HxLxP) : 60x30x2 cm - Poids : 1500 g
Style : Expressionnisme / Tech. : Acrylique sur toile
Thème : Portrait / Catégorie : Peinture
Prix : 1200 Euros
Année : 2009

"Frizotto, Il Clown riccio"
Dimensions (HxLxP) : 50x40x2 cm - Poids : 1500 g
Style : Expressionnisme / Tech. : Acrylique sur toile
Thème : Portrait / Catégorie : Peinture
Prix : 750 Euros
Année : 2009

"Irénita"
Dimensions (HxLxP) : 50x40x2 cm - Poids : 1500 g
Style : Expressionnisme / Tech. : Acrylique sur toile
Thème : Portrait / Catégorie : Peinture
Prix : 1200 Euros
Année : 2009

"Josanna"
Dimensions (HxLxP) : 60x30x2 cm - Poids : 1700 g
Style : Expressionnisme / Tech. : Acrylique sur toile
Thème : Portrait / Catégorie : Peinture
Prix : 1000 Euros
Année : 2009

"Julien à la Houppe"
Dimensions (HxLxP) : 30x25x2 cm - Poids : 300 g
Style : Expressionnisme / Tech. : Acrylique sur toile
Thème : Portrait / Catégorie : Peinture
Année : 2009
Desc. : Particular collection

"La dame de Vitré"
Dimensions (HxLxP) : 60x30x4 cm Encadré - Poids : 3000 g
Style : Expressionnisme / Tech. : Acrylique sur toile
Thème : Portrait / Catégorie : Peinture
Prix : 1200 Euros
Année : 2009

"La femme chat"
Dimensions (HxLxP) : 30x30x2 cm - Poids : 300 g
Style : Expressionnisme / Tech. : Acrylique sur toile
Thème : Portrait / Catégorie : Peinture
Prix : 250 Euros
Année : 2009

"Le Clown et la mésange"
Dimensions (HxLxP) : 40x30x2 cm - Poids : 600 g
Style : Expressionnisme / Tech. : Acrylique sur toile
Thème : Portrait / Catégorie : Peinture
Prix : 650 Euros
Année : 2009

"Saint Etienne"
Dimensions (HxLxP) : 50x40x4 cm Encadré - Poids : 3000 g
Style : Expressionnisme / Tech. : Acrylique sur toile
Thème : Portrait / Catégorie : Peinture
Prix : 1200 Euros
Année : 2010

"Stefaan et les bambous bleus"
Dimensions (HxLxP) : 50x40x2 cm Encadré - Poids : 1500 g
Style : Expressionnisme / Tech. : Acrylique sur toile
Thème : Portrait / Catégorie : Peinture
Prix : 1000 Euros
Année : 2009

"Anachronique Agnes Sorel"
Dimensions (HxLxP) : 70x50x2 cm - Poids : 2000 g
Style : Naïf / Tech. : Acrylique sur toile
Thème : Personnage-sujet / Catégorie : Peinture
Prix : 700 Euros
Année : 2009

"Bombolino, le petit clown"
Dimensions (HxLxP) : 50x40x2 cm - Poids : 1500 g
Style : Naïf / Tech. : Acrylique sur toile
Thème : Personnage-sujet / Catégorie : Peinture
Prix : 500 Euros
Année : 2009

"Bombonella, la clown slovaque"
Dimensions (HxLxP) : 50x40x2 cm - Poids : 2000 g
Style : Naïf / Tech. : Acrylique sur toile
Thème : Personnage-sujet / Catégorie : Peinture
Prix : 450 Euros
Année : 2009

"Emile"
Dimensions (HxLxP) : 30x24x2 cm - Poids : 750 g
Style : Naïf / Tech. : Acrylique sur toile
Thème : Personnage-sujet / Catégorie : Peinture
Prix : 200 Euros
Année : 2009

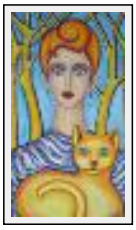

"Femme drapée au chat"
Dimensions (HxLxP) : 70x40x2 cm - Poids : 1200 g
Style : Naïf / Tech. : Acrylique sur toile
Thème : Personnage-sujet / Catégorie : Peinture
Prix : 650 Euros
Année : 2009

"Inspiration Japon"
Dimensions (HxLxP) : 60x50x2 cm - Poids : 1500 g
Style : Naïf / Tech. : Acrylique sur toile
Thème : Personnage-sujet / Catégorie : Peinture
Prix : 500 Euros
Année : 2008

"Ivan, le dompteur de corbeaux"
Dimensions (HxLxP) : 60x50x2 cm - Poids : 2000 g
Style : Naïf / Tech. : Acrylique sur toile
Thème : Personnage-sujet / Catégorie : Peinture
Prix : 650 Euros
Année : 2009

"Jeune homme au chat"
Dimensions (HxLxP) : 40x30x2 cm - Poids : 1000 g
Style : Naïf / Tech. : Acrylique sur toile
Thème : Personnage-sujet / Catégorie : Peinture
Prix : 250 Euros
Année : 2008

"Jeune homme au cheveux roux"
Dimensions (HxLxP) : 40x30x2 cm - Poids : 600 g
Style : Naïf / Tech. : Acrylique sur toile
Thème : Personnage-sujet / Catégorie : Peinture
Prix : 300 Euros
Année : 2008

"Josephine"
Dimensions (HxLxP) : 65x50x2 cm (15 P) - Poids : 1200 g
Style : Naïf / Tech. : Huile sur toile
Thème : Personnage-sujet / Catégorie : Peinture
Prix : 500 Euros
Année : 2008

"L'épouvantail et les corbeaux"
Dimensions (HxLxP) : 70x40x2 cm - Poids : 1700 g
Style : Naïf / Tech. : Acrylique sur toile
Thème : Personnage-sujet / Catégorie : Peinture
Prix : 450 Euros
Année : 2009

"La femme à coiffure de tulipes"
Dimensions (HxLxP) : 70x40x2 cm - Poids : 1500 g
Style : Naïf / Tech. : Acrylique sur toile
Thème : Personnage-sujet / Catégorie : Peinture
Prix : 650 Euros
Année : 2009

"Le chat d'hôtel (ou rat d'hôtel)"
Dimensions (HxLxP) : 50x50x2 cm - Poids : 1500 g
Style : Naïf / Tech. : Acrylique sur toile
Thème : Personnage-sujet / Catégorie : Peinture
Prix : 400 Euros
Année : 2008

"Le clown II"
Dimensions (HxLxP) : 50x40x2 cm - Poids : 1000 g
Style : Naïf / Tech. : Acrylique sur toile
Thème : Personnage-sujet / Catégorie : Peinture
Prix : 500 Euros
Année : 2009

"Le couple"
Dimensions (HxLxP) : 65x50x3 cm (15 P) - Poids : 2000 g
Style : Naïf / Tech. : Acrylique sur toile
Thème : Personnage-sujet / Catégorie : Peinture
Prix : 500 Euros
Année : 2008

"Mère et enfant"
Dimensions (HxLxP) : 70x50x2 cm - Poids : 2500 g
Style : Naïf / Tech. : Acrylique sur toile
Thème : Personnage-sujet / Catégorie : Peinture
Prix : 650 Euros
Année : 2009

"Natalia"
Dimensions (HxLxP) : 50x40x2 cm - Poids : 1000 g
Style : Naïf / Tech. : Acrylique sur toile
Thème : Personnage-sujet / Catégorie : Peinture
Prix : 650 Euros
Année : 2010

"Petit clown"
Dimensions (HxLxP) : 65x50x3 cm (15 P) - Poids : 1500 g
Style : Naïf / Tech. : Acrylique sur toile
Thème : Personnage-sujet / Catégorie : Peinture
Prix : 500 Euros
Année : 2008

"Pichta, le clown slovaque"
Dimensions (HxLxP) : 60x50x2 cm - Poids : 2000 g
Style : Naïf / Tech. : Acrylique sur toile
Thème : Personnage-sujet / Catégorie : Peinture
Prix : 650 Euros
Année : 2009

"Printemps 2009"
Dimensions (HxLxP) : 50x40x2 cm - Poids : 1000 g
Style : Naïf / Tech. : Acrylique sur toile
Thème : Personnage-sujet / Catégorie : Peinture
Prix : 500 Euros
Année : 2009

"Songes d'automne"
Dimensions (HxLxP) : 50x50x2 cm - Poids : 1500 g
Style : Naïf / Tech. : Acrylique sur toile
Thème : Personnage-sujet / Catégorie : Peinture
Prix : 400 Euros
Année : 2008

"Femme fardée"
Dimensions (HxLxP) : 40x30x2 cm - Poids : 800 g
Style : Naïf / Tech. : Technique mixte
Thème : Portrait / Catégorie : Peinture
Prix : 300 Euros
Année : 2010

"Homme et cravate"
Dimensions (HxLxP) : 40x30x2 cm - Poids : 800 g
Style : Naïf / Tech. : Technique mixte
Thème : Portrait / Catégorie : Peinture
Prix : 300 Euros
Année : 2010

"Jeune homme bouclé"
Dimensions (HxLxP) : 50x40x2 cm - Poids : 1000 g
Style : Naïf / Tech. : Huile sur toile
Thème : Portrait / Catégorie : Peinture
Prix : 450 Euros
Année : 2008

"La gitane rousse"
Dimensions (HxLxP) : 40x30x2 cm - Poids : 900 g
Style : Naïf / Tech. : Acrylique sur toile
Thème : Portrait / Catégorie : Peinture
Prix : 350 Euros
Année : 2009

"Marijka et les Glycines"
Dimensions (HxLxP) : 60x50x3 cm - Poids : 2500 g
Style : Naïf / Tech. : Acrylique sur toile
Thème : Portrait / Catégorie : Peinture
Prix : 900 Euros
Année : 2010

"Rosy"
Dimensions (HxLxP) : 30x30x2 cm - Poids : 500 g
Style : Naïf / Tech. : Acrylique sur toile
Thème : Portrait / Catégorie : Peinture
Prix : 350 Euros
Année : 2009

"Arbres 1/4"
Dimensions (HxLxP) : 40x30x2 cm - Poids : 500 g
Style : Naïf / Tech. : Acrylique sur toile
Thème : Paysage / Catégorie : Peinture
Prix : 300 Euros
Année : 2008

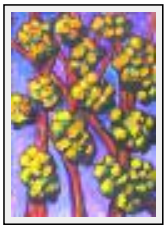

"Arbres 2/4"
Dimensions (HxLxP) : 40x30x2 cm - Poids : 500 g
Style : Naïf / Tech. : Acrylique sur toile
Thème : Paysage / Catégorie : Peinture
Prix : 300 Euros
Année : 2008

"Arbres 3/4"
Dimensions (HxLxP) : 40x30x2 cm - Poids : 500 g
Style : Naïf / Tech. : Acrylique sur toile
Thème : Paysage / Catégorie : Peinture
Prix : 300 Euros
Année : 2008

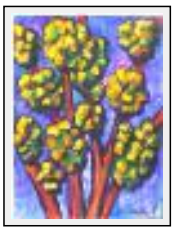

"Arbres 4/4"
Dimensions (HxLxP) : 40x30x2 cm - Poids : 500 g
Style : Naïf / Tech. : Acrylique sur toile
Thème : Paysage / Catégorie : Peinture
Prix : 300 Euros
Année : 2008

"Arbres alignés"
Dimensions (HxLxP) : 30x40x2 cm - Poids : 500 g
Style : Naïf / Tech. : Acrylique sur toile
Thème : Paysage / Catégorie : Peinture
Prix : 300 Euros
Année : 2008

"Le chat mauve"
Dimensions (HxLxP) : 30x40x2 cm - Poids : 500 g
Style : Naïf / Tech. : Acrylique sur toile
Thème : Paysage / Catégorie : Peinture
Prix : 350 Euros
Année : 2008

"Un chat dans la nuit"
Dimensions (HxLxP) : 30x40x2 cm - Poids : 500 g
Style : Naïf / Tech. : Acrylique sur toile
Thème : Paysage / Catégorie : Peinture
Prix : 350 Euros
Année : 2008

"Deux arbres se faisant la conversation"
Dimensions (HxLxP) : 50x40x2 cm - Poids : 500 g
Style : Naïf / Tech. : Huile sur toile
Thème : Plantes / Catégorie : Peinture
Prix : 450 Euros
Année : 2007

"Chat vert aux tulipes"
Dimensions (HxLxP) : 24x30x2 cm - Poids : 500 g
Style : Naïf / Tech. : Acrylique sur toile
Thème : Animaux / Catégorie : Peinture
Prix : 200 Euros
Année : 2008

"Chat-pots de buis"
Dimensions (HxLxP) : 30x40x2 cm - Poids : 750 g
Style : Naïf / Tech. : Acrylique sur toile
Thème : Animaux / Catégorie : Peinture
Prix : 350 Euros
Année : 2009

"Chouette des clochers 2"
Dimensions (HxLxP) : 40x30x2 cm - Poids : 300 g
Style : Naïf / Tech. : Acrylique sur toile
Thème : Animaux / Catégorie : Peinture
Prix : 200 Euros
Année : 2008

"Deux chats aux tulipes"
Dimensions (HxLxP) : 70x40x2 cm - Poids : 1500 g
Style : Naïf / Tech. : Acrylique sur toile
Thème : Animaux / Catégorie : Peinture
Prix : 500 Euros
Année : 2008

"Deux hiboux"
Dimensions (HxLxP) : 30x40x2 cm - Poids : 300 g
Style : Naïf / Tech. : Acrylique sur toile
Thème : Animaux / Catégorie : Peinture
Prix : 200 Euros
Année : 2008

"Die blaue Katze im Feld von Tulpen"
Dimensions (HxLxP) : 40x50x2 cm - Poids : 500 g
Style : Naïf / Tech. : Acrylique sur toile
Thème : Animaux / Catégorie : Peinture
Prix : 450 Euros
Année : 2008

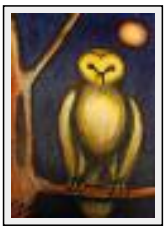

"La chouette 3"
Dimensions (HxLxP) : 24x18x2 cm (3 M) - Poids : 200 g
Style : Naïf / Tech. : Acrylique sur toile
Thème : Animaux / Catégorie : Peinture
Prix : 75 Euros
Vendu
Année : 2008

"Le chat aux bambous"
Dimensions (HxLxP) : 30x24x2 cm - Poids : 300 g
Style : Naïf / Tech. : Acrylique sur toile
Thème : Animaux / Catégorie : Peinture
Prix : 200 Euros
Année : 2008

"Le chat aux Iris"
Dimensions (HxLxP) : 24x18x2 cm (3 M) - Poids : 200 g
Style : Naïf / Tech. : Acrylique sur toile
Thème : Animaux / Catégorie : Peinture
Prix : 75 Euros
Année : 2008

"Le chat bleu-vert aux tulipes"
Dimensions (HxL) : 10x15 cm - Poids : 150 g
Style : Naïf / Tech. : Acrylique sur toile marouflée
Thème : Animaux / Catégorie : Peinture
Prix : 50 Euros
Année : 2008

"Le chat chic aux iris I"
Dimensions (HxLxP) : 30x24x2 cm - Poids : 500 g
Style : Naïf / Tech. : Acrylique sur toile
Thème : Animaux / Catégorie : Peinture
Vendu
Année : 2008

"Le chat dans la clairiere"
Dimensions (HxLxP) : 50x40x2 cm - Poids : 800 g
Style : Naïf / Tech. : Acrylique sur toile
Thème : Animaux / Catégorie : Peinture
Prix : 300 Euros
Année : 2008

"Le chat et les tulipes"
Dimensions (HxLxP) : 40x30x2 cm - Poids : 800 g
Style : Naïf / Tech. : Acrylique sur toile
Thème : Animaux / Catégorie : Peinture
Prix : 350 Euros
Année : 2009

"Le chat facetieux"
Dimensions (HxLxP) : 70x40x2 cm - Poids : 1500 g
Style : Naïf / Tech. : Acrylique sur toile
Thème : Animaux / Catégorie : Peinture
Prix : 500 Euros
Année : 2008

"Le chat orange aux tournesols"
Dimensions (HxLxP) : 30x24x2 cm - Poids : 300 g
Style : Naïf / Tech. : Acrylique sur toile
Thème : Animaux / Catégorie : Peinture
Prix : 200 Euros
Année : 2008

"Le chat vert"
Dimensions (HxLxP) : 18x24x2 cm (3 M) - Poids : 100 g
Style : Naïf / Tech. : Acrylique sur toile
Thème : Animaux / Catégorie : Peinture
Prix : 75 Euros
Année : 2008

"Les deux chats"
Dimensions (HxLxP) : 40x50x2 cm - Poids : 1000 g
Style : Naïf / Tech. : Acrylique sur toile
Thème : Animaux / Catégorie : Peinture
Prix : 400 Euros
Année : 2008

"Miniature Chat bleu"
Dimensions (HxL) : 10x15 cm - Poids : 100 g
Style : Naïf / Tech. : Acrylique sur toile
Thème : Animaux / Catégorie : Peinture
Vendu
Année : 2008

"Triptyque Chat jaune 1"
Dimensions (HxLxP) : 30x30x2 cm - Poids : 500 g
Style : Naïf / Tech. : Acrylique sur toile
Thème : Animaux / Catégorie : Peinture
Prix : 150 Euros
Année : 2009

"Triptyque Chat jaune 2"
Dimensions (HxLxP) : 30x30x2 cm - Poids : 500 g
Style : Naïf / Tech. : Acrylique sur toile
Thème : Animaux / Catégorie : Peinture
Prix : 150 Euros
Année : 2009

"Triptyque Chat jaune 3"
Dimensions (HxLxP) : 30x30x2 cm - Poids : 500 g
Style : Naïf / Tech. : Acrylique sur toile
Thème : Animaux / Catégorie : Peinture
Prix : 150 Euros
Année : 2009

"Bouquet de tulipes 3"
Dimensions (HxLxP) : 30x30x2 cm - Poids : 300 g
Style : Naïf / Tech. : Acrylique sur toile
Thème : Fleur / Catégorie : Peinture
Prix : 200 Euros
Année : 2008

"Bouquet T"
Dimensions (HxLxP) : 24x30x2 cm - Poids : 300 g
Style : Naïf / Tech. : Acrylique sur toile
Thème : Fleur / Catégorie : Peinture
Prix : 150 Euros
Année : 2008

"Deux tournesols"
Dimensions (HxL) : 21x27 cm
Style : Naïf / Tech. : Technique mixte
Thème : Fleur / Catégorie : Peinture
Prix : 50 Euros
Vendu
Année : 2008

"Entrelacs et tulipes"
Dimensions (HxLxP) : 24x30x2 cm - Poids : 800 g
Style : Naïf / Tech. : Acrylique sur toile
Thème : Fleur / Catégorie : Peinture
Prix : 350 Euros
Année : 2008
Desc. : Deux acryliques sur toiles

"Fleurs à quatre pétales I"
Dimensions (HxLxP) : 30x24x2 cm - Poids : 500 g
Style : Naïf / Tech. : Huile sur toile
Thème : Fleur / Catégorie : Peinture
Prix : 300 Euros
Année : 2007

"Fleurs à quatre pétales II"
Dimensions (HxLxP) : 40x30x2 cm - Poids : 400 g
Style : Naïf / Tech. : Huile sur toile
Thème : Fleur / Catégorie : Peinture
Prix : 350 Euros
Année : 2007

"Girasoli I"
Dimensions (HxLxP) : 24x18x2 cm (3 M) - Poids : 300 g
Style : Naïf / Tech. : Acrylique sur toile
Thème : Fleur / Catégorie : Peinture
Prix : 75 Euros
Année : 2008

"Girasoli II"
Dimensions (HxLxP) : 24x18x2 cm (3 M) - Poids : 300 g
Style : Naïf / Tech. : Acrylique sur toile
Thème : Fleur / Catégorie : Peinture
Prix : 75 Euros
Année : 2008

"Girasoli III"
Dimensions (HxLxP) : 24x18x2 cm (3 M) - Poids : 300 g
Style : Naïf / Tech. : Acrylique sur toile
Thème : Fleur / Catégorie : Peinture
Prix : 75 Euros
Année : 2008

"Gognassier japonais en fleur"
Dimensions (HxLxP) : 50x40x2 cm - Poids : 400 g
Style : Naïf / Tech. : Huile sur toile
Thème : Fleur / Catégorie : Peinture
Prix : 450 Euros
Vendu
Année : 2007

"Iris et tulipes"
Dimensions (HxLxP) : 30x24x2 cm - Poids : 300 g
Style : Naïf / Tech. : Acrylique sur toile
Thème : Fleur / Catégorie : Peinture
Prix : 150 Euros
Année : 2008

"Triptyque Le nez dans l'herbe au printemps"
Dimensions (HxLxP) : 18x54x2 cm - Poids : 1000 g
Style : Naïf / Tech. : Acrylique sur toile
Thème : Fleur / Catégorie : Peinture
Prix : 210 Euros
Année : 2009

"Triptyque Le nez dans l'herbe au printemps 1"
Dimensions (HxLxP) : 24x12x2 cm - Poids : 500 g
Style : Naïf / Tech. : Acrylique sur toile
Thème : Fleur / Catégorie : Peinture
Prix : 75 Euros
Année : 2009

"Triptyque Le nez dans l'herbe au printemps 2"
Dimensions (HxLxP) : 24x18x2 cm (3 M) - Poids : 500 g
Style : Naïf / Tech. : Acrylique sur toile
Thème : Fleur / Catégorie : Peinture
Prix : 75 Euros
Année : 2009

"Triptyque Le nez dans l'herbe au printemps 3"
Dimensions (HxLxP) : 24x18x2 cm (3 M) - Poids : 500 g
Style : Naïf / Tech. : Acrylique sur toile
Thème : Fleur / Catégorie : Peinture
Prix : 75 Euros
Année : 2009

"Un girasole"
Dimensions (HxLxP) : 24x18x2 cm (3 M) - Poids : 300 g
Style : Naïf / Tech. : Acrylique sur toile
Thème : Fleur / Catégorie : Peinture
Prix : 75 Euros
Année : 2008

"Chouette 4"
Dimensions (HxLxP) : 24x18x2 cm (3 M) - Poids : 300 g
Style : Naïf / Tech. : Acrylique sur toile
Thème : Oiseau / Catégorie : Peinture
Prix : 75 Euros
Année : 2008

"Arbres I"
Dimensions (HxLxP) : 24x18x2 cm (3 M) - Poids : 300 g
Style : Naïf / Tech. : Technique mixte
Thème : Paysage / Catégorie : Collage
Prix : 50 Euros
Année : 2008

"Arbres II"
Dimensions (HxLxP) : 24x18x2 cm (3 M) - Poids : 300 g
Style : Naïf / Tech. : Technique mixte
Thème : Paysage / Catégorie : Collage
Prix : 50 Euros
Année : 2008

"Colosse vert"
Dimensions (HxLxP) : 24x18x2 cm (3 M) - Poids : 300 g
Style : Naïf / Tech. : Technique mixte
Thème : Paysage / Catégorie : Collage
Prix : 50 Euros
Année : 2008

"Istvan"
Dimensions (HxLxP) : 60x50x2 cm - Poids : 1250 g
Style : Expressionnisme / Tech. : Acrylique sur toile
Thème : Plat / Catégorie : Pyrogravure
Prix : 900 Euros
Année : 2009

"Adam"
Dimensions (HxLxP) : 30x30x2 cm - Poids : 1000 g
Style : Naïf / Tech. : Acrylique sur toile
Thème : Personnage-sujet / Catégorie : Pyrogravure
Prix : 350 Euros
Année : 2009

"L'homme au béret"
Dimensions (HxLxP) : 30x30x2 cm - Poids : 500 g
Style : Naïf / Tech. : Acrylique sur toile
Thème : Personnage-sujet / Catégorie : Pyrogravure
Prix : 200 Euros
Année : 2008

"La Dompteuse de Chat"
Dimensions (HxLxP) : 65x50x3 cm (15 P) - Poids : 1500 g
Style : Naïf / Tech. : Acrylique sur toile
Thème : Portrait / Catégorie : Pyrogravure
Prix : 500 Euros
Année : 2008

"La femme entonnoir"
Dimensions (HxLxP) : 50x40x2 cm - Poids : 1000 g
Style : Symbolisme / Tech. : Acrylique sur toile
Thème : Personnage-sujet / Catégorie : Pyrogravure
Prix : 850 Euros
Année : 2010

Art populaire

"Printemps V"
Dimensions (HxLxP) : 40x50x2 cm - Poids : 500 g
Style : Réalisme / Tech. : Huile sur toile
Thème : Fleur / Catégorie : Peinture
Prix : 450 Euros
Année : 2008

"Die psychedelische Katze 1"
Dimensions (HxLxP) : 30x40x2 cm - Poids : 500 g
Style : Surréaliste / Tech. : Acrylique sur toile
Thème : Songe / Catégorie : Peinture
Prix : 300 Euros
Année : 2008

"Chat à la plate-bande I"
Dimensions (HxLxP) : 30x60x2 cm - Poids : 1000 g
Style : Naïf / Tech. : Huile sur toile
Thème : Animaux / Catégorie : Peinture
Prix : 500 Euros
Année : 2008

"Chat au bouquet I"
Dimensions (HxLxP) : 50x60x2 cm - Poids : 500 g
Style : Naïf / Tech. : Huile sur toile
Thème : Animaux / Catégorie : Peinture
Prix : 450 Euros
Année : 2008

"Chat au bouquet II"
Dimensions (HxLxP) : 50x60x2 cm - Poids : 500 g
Style : Naïf / Tech. : Huile sur toile
Thème : Animaux / Catégorie : Peinture
Prix : 450 Euros
Vendu
Année : 2008

"Chat aux tournesols"
Dimensions (HxLxP) : 60x50x2 cm - Poids : 500 g
Style : Naïf / Tech. : Huile sur toile
Thème : Animaux / Catégorie : Peinture
Prix : 450 Euros
Année : 2008

"Chat inquiet"
Dimensions (HxLxP) : 24x18x2 cm (3 M) - Poids : 100 g
Style : Naïf / Tech. : Technique mixte
Thème : Animaux / Catégorie : Peinture
Prix : 75 Euros
Année : 2008

"Chat intrigué"
Dimensions (HxLxP) : 24x18x2 cm (3 M) - Poids : 100 g
Style : Naïf / Tech. : Huile sur toile
Thème : Animaux / Catégorie : Peinture
Prix : 75 Euros
Année : 2008

"Chat mélancolique"
Dimensions (HxLxP) : 24x18x2 cm (3 M) - Poids : 100 g
Style : Naïf / Tech. : Huile sur toile
Thème : Animaux / Catégorie : Peinture
Prix : 75 Euros
Année : 2008

"Gallinacées"
Dimensions (HxLxP) : 40x50x2 cm - Poids : 500 g
Style : Naïf / Tech. : Huile sur toile
Thème : Animaux / Catégorie : Peinture
Prix : 470 Euros
Année : 2008

"Le Chat a Bratislava"
Dimensions (HxLxP) : 40x50x2 cm - Poids : 700 g
Style : Naïf / Tech. : Acrylique sur papier
Thème : Animaux / Catégorie : Peinture
Prix : 450 Euros
Année : 2008

"Zwei Katzen 1/2"
Dimensions (HxLxP) : 24x30x2 cm - Poids : 200 g
Style : Naïf / Tech. : Acrylique sur toile
Thème : Animaux / Catégorie : Peinture
Prix : 200 Euros
Année : 2008
Desc. : Les toiles 1 et deux sont vendues ensemble

"Zwei Katzen 2/2"
Dimensions (HxLxP) : 24x30x2 cm - Poids : 200 g
Style : Naïf / Tech. : Acrylique sur toile
Thème : Animaux / Catégorie : Peinture
Prix : 160 Euros
Année : 2008
Desc. : Les toiles 1 et 2 sont vendues ensemble

"Cyclamen"
Dimensions (HxLxP) : 40x30x2 cm - Poids : 500 g
Style : Naïf / Tech. : Huile sur toile
Thème : Fleur / Catégorie : Peinture
Prix : 300 Euros

"Fleurs bleues"
Dimensions (HxLxP) : 40x30x2 cm - Poids : 400 g
Style : Naïf / Tech. : Huile sur toile
Thème : Fleur / Catégorie : Peinture
Prix : 350 Euros
Année : 2007

"Il campo di girasoli"
Dimensions (HxLxP) : 30x40x2 cm - Poids : 400 g
Style : Naïf / Tech. : Huile sur toile
Thème : Fleur / Catégorie : Peinture
Prix : 400 Euros
Année : 2007

"Le printemps"
Dimensions (HxL) : 21x27 cm
Style : Naïf / Tech. : Technique mixte
Thème : Fleur / Catégorie : Peinture
Prix : 50 Euros
Année : 2008

"Les crocus"
Dimensions (HxLxP) : 30x24x2 cm - Poids : 100 g
Style : Naïf / Tech. : Huile sur toile
Thème : Fleur / Catégorie : Peinture
Prix : 150 Euros
Année : 2008

"Les passiflores"
Dimensions (HxLxP) : 30x40x2 cm Encadré - Poids : 400 g
Style : Naïf / Tech. : Huile sur toile
Thème : Fleur / Catégorie : Peinture
Prix : 400 Euros
Année : 2007

"Les tournesols II"
Dimensions (HxLxP) : 30x40x2 cm - Poids : 400 g
Style : Naïf / Tech. : Huile sur toile
Thème : Fleur / Catégorie : Peinture
Prix : 350 Euros
Année : 2008

"Les tournesols III"
Dimensions (HxLxP) : 50x40x2 cm - Poids : 500 g
Style : Naïf / Tech. : Huile sur toile
Thème : Fleur / Catégorie : Peinture
Prix : 450 Euros
Année : 2008

"Les tournesols V"
Dimensions (HxLxP) : 50x75x2 cm - Poids : 1500 g
Style : Naïf / Tech. : Huile sur toile
Thème : Fleur / Catégorie : Peinture
Prix : 700 Euros
Année : 2008

"Les tournesols VII"
Dimensions (HxLxP) : 15x30x2 cm - Poids : 200 g
Style : Naïf / Tech. : Huile sur toile
Thème : Fleur / Catégorie : Peinture
Prix : 200 Euros
Année : 2008

"Les tulipes I"
Dimensions (HxLxP) : 40x50x2 cm - Poids : 500 g
Style : Naïf / Tech. : Huile sur toile
Thème : Fleur / Catégorie : Peinture
Prix : 450 Euros
Année : 2008

"Les tulipes II"
Dimensions (HxLxP) : 50x40x2 cm Encadré - Poids : 500 g
Style : Naïf / Tech. : Huile sur toile
Thème : Fleur / Catégorie : Peinture
Prix : 500 Euros
Année : 2008

"Les tulipes III"
Dimensions (HxLxP) : 30x40x2 cm - Poids : 500 g
Style : Naïf / Tech. : Huile sur toile
Thème : Fleur / Catégorie : Peinture
Prix : 400 Euros
Année : 2008

"Printemps IV"
Dimensions (HxLxP) : 50x40x2 cm - Poids : 500 g
Style : Naïf / Tech. : Huile sur toile
Thème : Fleur / Catégorie : Peinture
Prix : 450 Euros
Année : 2008

"Printemps VII"
Dimensions (HxL) : 30x50 cm - Poids : 500 g
Style : Naïf / Tech. : Technique mixte
Thème : Fleur / Catégorie : Peinture
Année : 2008

"Quatre printemps I"
Dimensions (HxLxP) : 24x18x2 cm (3 M) - Poids : 100 g
Style : Naïf / Tech. : Huile sur toile
Thème : Fleur / Catégorie : Peinture
Prix : 75 Euros
Année : 2008

"Quatre printemps II"
Dimensions (HxLxP) : 24x18x2 cm (3 M) - Poids : 100 g
Style : Naïf / Tech. : Huile sur toile
Thème : Fleur / Catégorie : Peinture
Prix : 75 Euros
Année : 2008

"Quatre printemps III"
Dimensions (HxLxP) : 24x18x2 cm (3 M) - Poids : 100 g
Style : Naïf / Tech. : Huile sur toile
Thème : Fleur / Catégorie : Peinture
Prix : 75 Euros
Année : 2008

"Quatre printemps IV"
Dimensions (HxLxP) : 24x18x2 cm (3 M) - Poids : 100 g
Style : Naïf / Tech. : Huile sur toile
Thème : Fleur / Catégorie : Peinture
Prix : 75 Euros
Année : 2008

"Tulipes roses"
Dimensions (HxLxP) : 40x30x2 cm - Poids : 400 g
Style : Naïf / Tech. : Huile sur toile
Thème : Fleur / Catégorie : Peinture
Année : 2007

"Magnolias à fleurs de tulipe"
Dimensions (HxLxP) : 40x30x2 cm Encadré - Poids : 400 g
Style : Fantaisie / Tech. : Huile sur toile
Thème : Fleur / Catégorie : Peinture
Prix : 500 Euros
Année : 2007

"Roses et camomille"
Dimensions (HxLxP) : 75x50x2 cm - Poids : 2000 g
Style : Fantaisie / Tech. : Huile sur toile
Thème : Fleur / Catégorie : Peinture
Vendu
Année : 2007

"Dyptique Tournesols"
Dimensions (HxLxP) : 30x58x2 cm - Poids : 500 g
Style : Naïf / Tech. : Huile sur toile
Thème : Fleur / Catégorie : Photographie
Prix : 400 Euros
Année : 2008

"Tulipes jaunes"
Dimensions (HxLxP) : 40x30x2 cm - Poids : 400 g
Style : Fantaisie / Tech. : Huile sur toile
Thème : Fleur / Catégorie : Photographie
Prix : 300 Euros
Année : 2008

"Printemps VI"
Dimensions (HxL) : 20x27 cm
Style : Naïf / Tech. : Crayon sur papier
Thème : Fleur / Catégorie : Dessin
Année : 2008

Fantaisie

"Femme au turban"
Dimensions (HxLxP) : 40x30x2 cm - Poids : 500 g
Style : Réalisme / Tech. : Acrylique
Thème : Imagination / Catégorie : Peinture
Vendu
Année : 2008

"L'androgyne aux cheveux rouges"
Dimensions (HxLxP) : 30x24x2 cm - Poids : 300 g
Style : Figuratif / Tech. : Acrylique sur toile
Thème : Imagination / Catégorie : Peinture
Prix : 350 Euros
Année : 2008

"Chat à la plate-bande III"
Dimensions (HxLxP) : 24x30x2 cm - Poids : 500 g
Style : Naïf / Tech. : Acrylique sur toile
Thème : Animaux / Catégorie : Peinture
Prix : 250 Euros
Vendu
Année : 2008

"The cat with flowers"
Dimensions (HxLxP) : 30x24x2 cm - Poids : 300 g
Style : Naïf / Tech. : Acrylique sur toile
Thème : Animaux / Catégorie : Pyrogravure
Prix : 350 Euros
Année : 2008