



"console bouclier"

Dimensions (HxLxP) : 90x120x35 cm

Style : Réalisme / Tech. : -

Thème : - / Catégorie : Sculpture

Vendu

Année : 2003

Desc. : console acier bouclier

sculptures Terre



"buste"

Dimensions (HxLxP) : 40x35x30 cm

Style : Réalisme / Tech. : Argile

Thème : Personnage-sujet / Catégorie : Sculpture

Prix : 600 Euros

Année : 2005

Desc. : buste de femme



"buste en terre"

Dimensions (HxLxP) : 40x35x30 cm - Poids : 6000 g

Style : Réalisme / Tech. : Argile

Thème : Personnage-sujet / Catégorie : Sculpture

Prix : 600 Euros

Année : 2005

Desc. : buste de femme



"maquette"

Dimensions (HxLxP) : 20x15x15 cm - Poids : 1000 g

Style : Réalisme / Tech. : Argile

Thème : Personnage-sujet / Catégorie : Sculpture

Année : 2005

Desc. : maquette en terre pour sculpture acier



"buste de femme"

Dimensions (HxL) : 80x40 cm - Poids : 25000 g

Style : Réalisme / Tech. : Argile

Thème : Erotisme / Catégorie : Sculpture

Année : 2002

Desc. : buste de femme avec mains d'homme



"femme couchée"

Dimensions (HxLxP) : 40x100x40 cm - Poids : 35000 g

Style : Réalisme / Tech. : Argile

Thème : Erotisme / Catégorie : Sculpture

Prix : 1500 Euros

Année : 2002

Desc. : femme couchée avec mains d'homme



"corps de femme"

Dimensions (HxLxP) : 90x60x70 cm

Style : Réalisme / Tech. : Argile

Thème : Nus / Catégorie : Sculpture

Prix : 2500 Euros

Année : 2006

Desc. : corps de femme avec mains d'homme



"corps de femme"

Dimensions (HxLxP) : 90x60x70 cm

Style : Réalisme / Tech. : Argile

Thème : Patchwork / Catégorie : Sculpture

Prix : 2500 Euros

Année : 2006

Desc. : corps de femme avec mains d'homme



"femme"

Dimensions (HxLxP) : 33x8x7 cm (1 M) - Poids : 300 g

Style : Figuratif / Tech. : Argile

Thème : Nus / Catégorie : Sculpture

Prix : 250 Euros

Année : 2007

Desc. : femme



"nayade"

Dimensions (HxLxP) : 30x10x10 cm - Poids : 300 g

Style : Figuratif / Tech. : Argile

Thème : Nus / Catégorie : Sculpture

Vendu

Année : 2007

Desc. : nayade



"moine"

Dimensions (HxLxP) : 30x7x8 cm - Poids : 300 g

Style : Figuratif / Tech. : Argile

Thème : Imagination / Catégorie : Sculpture

Vendu

Année : 2008

Desc. : moine



"sculpture"

Dimensions (HxLxP) : 25x20x20 cm

Style : Fantaisie / Tech. : Argile

Thème : Personnage-sujet / Catégorie : Sculpture

Année : 2004

Desc. : Plénitude

sculptures Acier



"Massage"

Dimensions (HxLxP) : 20x20x15 cm

Style : Réalisme / Tech. : -

Thème : - / Catégorie : Collage

Vendu

Desc. : sculpture réalisée au chalumeau

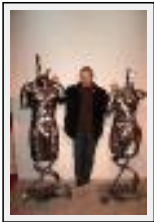

"Deux sculptures acier"

Dimensions (HxLxP) : 185x80x50 cm - Poids : 40000 g

Style : Réalisme / Tech. : -

Thème : Personnage-sujet / Catégorie : Sculpture

Année : 2004

Desc. : sculpture acier



"sanglier"

Dimensions (HxLxP) : 90x160x160 cm - Poids : 40000 g

Style : Réalisme / Tech. : Technique mixte

Thème : Animaux / Catégorie : Sculpture

Année : 2008

Desc. : sanglier en plaquettes d'acier soudées



"corps d homme"

Dimensions (HxLxP) : 190x85x50 cm - Poids : 4000 g

Style : Réalisme / Tech. : -

Thème : Nus / Catégorie : Sculpture

Année : 2003

Desc. : corps d homme en plaquettes d'acier soudées

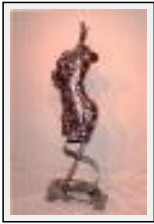

"Corps de femme"

Dimensions (HxLxP) : 180x60x50 cm - Poids : 40000 g

Style : Réalisme / Tech. : -

Thème : Nus / Catégorie : Sculpture

Année : 2003

Desc. : Corps de femme en plaquettes d'acier soudées



"corps de femme"

Dimensions (HxLxP) : 120x100x100 cm - Poids : 45000 g

Style : Réalisme / Tech. : -

Thème : Nus / Catégorie : Sculpture

Année : 2006

Desc. : femme a genoux en plaquettes d'acier soudées



"corps de femme"

Dimensions (HxLxP) : 180x60x60 cm - Poids : 8000 g

Style : Réalisme / Tech. : Bronze et Verre

Thème : Imagination / Catégorie : Sculpture

Année : 2008

Desc. : bronze



"corps de femme"

Dimensions (HxLxP) : 180x80x80 cm - Poids : 8000 g

Style : Réalisme / Tech. : Bronze

Thème : Imagination / Catégorie : Sculpture

Année : 2008

Desc. : bronze



"corps de femme"

Dimensions (HxLxP) : 180x60x50 cm - Poids : 8000 g

Style : Réalisme / Tech. : Bronze

Thème : Imagination / Catégorie : Sculpture

Année : 2008

Desc. : bronze



"prière"

Dimensions (HxLxP) : 20x20x15 cm - Poids : 800 g

Style : Ethnique / Tech. : -

Thème : Personnage-sujet / Catégorie : Sculpture

Prix : 300 Euros

Année : 2001

Desc. : femme priant devant un totem sculpture réalisée au chalumeau



"sirene"

Dimensions (HxLxP) : 20x20x15 cm - Poids : 800 g

Style : Ethnique / Tech. : -

Thème : Personnage-sujet / Catégorie : Sculpture

Vendu

Année : 2002

Desc. : improvisation au chalumeau de la petite sirene de Copenhague



"vierge a l'enfant"

Dimensions (HxLxP) : 32x20x15 cm - Poids : 800 g

Style : Ethnique / Tech. : -

Thème : Personnage-sujet / Catégorie : Sculpture

Prix : 300 Euros

Année : 2002

Desc. : représentation de la vierge à l'enfant



"danse des ciseaux"

Dimensions (HxLxP) : 33x20x15 cm - Poids : 1000 g

Style : Abstrait / Tech. : Verre et acier

Thème : Vues d'esprit / Catégorie : Sculpture

Prix : 250 Euros

Année : 2007

Desc. : danse des ciseaux



"sanglier"

Dimensions (HxLxP) : 90x160x160 cm - Poids : 40000 g

Style : Réalisme / Tech. : Technique mixte

Thème : Animaux / Catégorie : Pyrogravure

Année : 2008

Desc. : sanglier en plaquette d'acier soudées

sculptures mobilier design



"chaise"

Dimensions (HxLxP) : 46x40x40 cm

Style : Réalisme / Tech. : -

Thème : - / Catégorie : Sculpture

Vendu

Année : 2000

Desc. : chaise acier rouillé et verni

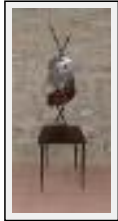

"chaise"

Dimensions (HxLxP) : 47x40x40 cm

Style : Réalisme / Tech. : -

Thème : - / Catégorie : Sculpture

Vendu

Année : 2000

Desc. : chaise acier rouillé et verni



"chaise"

Dimensions (HxLxP) : 47x40x40 cm

Style : Réalisme / Tech. : -

Thème : - / Catégorie : Sculpture

Vendu

Année : 2000

Desc. : chaise acier rouillé et verni



"Chaise"

Dimensions (HxLxP) : 47x35x38 cm

Style : Réalisme / Tech. : -

Thème : - / Catégorie : Sculpture

Vendu

Année : 2001

Desc. : chaise acier et bois peint



"lampe avec pied en formes géométriques"

Dimensions (HxLxP) : 60x20x20 cm

Style : Réalisme / Tech. : -

Thème : - / Catégorie : Sculpture

Desc. : lampe avec pied de formes géométriques



"lampe bonzai"

Dimensions (HxLxP) : 50x50x30 cm

Style : Réalisme / Tech. : -

Thème : - / Catégorie : Sculpture

Vendu

Desc. : lampe bonzai pied en soudure chapeau en tôle



"Lampe bonzai"

Dimensions (HxLxP) : 50x40x40 cm

Style : Réalisme / Tech. : Technique mixte

Thème : - / Catégorie : Sculpture

Prix : 480 Euros

Desc. : Lampe bonzai sur pierre avec pied en acier



"Lampe bonzai"

Dimensions (HxLxP) : 50x38x38 cm

Style : Réalisme / Tech. : -

Thème : - / Catégorie : Sculpture

Prix : 480 Euros

Année : 2007

Desc. : Lampe bonzai avec pierre et pied en acier



"lampe pagode"

Dimensions (HxLxP) : 60x30x20 cm

Style : Réalisme / Tech. : -

Thème : - / Catégorie : Sculpture

Vendu

Desc. : lampe bonzai avec pied en soudure et abat jour en tôle rouillée et vernie



"Plateau de service"

Dimensions (HxLxP) : 3x45x30 cm

Style : Réalisme / Tech. : -

Thème : - / Catégorie : Sculpture

Vendu

Desc. : plateau de service en tôle rouillée et verni

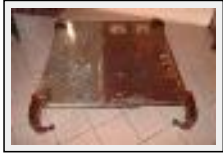

"table salon acier"

Dimensions (HxLxP) : 35x120x120 cm

Style : Réalisme / Tech. : -

Thème : - / Catégorie : Sculpture

Prix : 1400 Euros

Année : 2004

Desc. : table acier rouillé et partie polie avec dessins



"console bois et acier"

Dimensions (HxLxP) : 90x130x37 cm

Style : Réalisme / Tech. : -

Thème : Imagination / Catégorie : Sculpture

Prix : 900 Euros

Année : 2005

Desc. : console avec planche de roue de moulin et acier (planche vieille de deux siècles)



"deux tables bois avec plateau en acier rouillé"

Dimensions (HxLxP) : 25x72x72 cm

Style : Réalisme / Tech. : Bronze et Verre

Thème : Imagination / Catégorie : Sculpture

Année : 2006

Desc. : 2 tables bois avec plateaux en acier rouillé



"fauteuil et table"

Dimensions (HxLxP) : 80x50x60 cm

Style : Réalisme / Tech. : Technique mixte

Thème : Imagination / Catégorie : Sculpture

Année : 2003

Desc. : fauteuil et table découpés avec lampe



"chaise"

Dimensions (HxLxP) : 47x40x40 cm

Style : Ethnique / Tech. : -

Thème : - / Catégorie : Sculpture

Vendu

Année : 2000

Desc. : chaise acier rouillé et verni



"lampe abat jour en grillage"

Dimensions (HxLxP) : 55x20x20 cm

Style : Art-déco / Tech. : -

Thème : - / Catégorie : Sculpture

Vendu

Desc. : lampe avec abat jour en grillage et bronzée



"Lampe de salon"

Dimensions (HxLxP) : 65x30x30 cm

Style : Art-déco / Tech. : -

Thème : Imagination / Catégorie : Sculpture

Vendu

Année : 2002

Desc. : Lampe bonzaï avec pied en soudure et abat jour en acier perforé



"lampe africaine"

Dimensions (HxLxP) : 60x30x20 cm

Style : Naïf / Tech. : -

Thème : - / Catégorie : Sculpture

Vendu

Desc. : lampe acier



"table de salon"

Dimensions (HxLxP) : 35x120x120 cm

Style : Fantaisie / Tech. : Verre et acier

Thème : - / Catégorie : Sculpture

Vendu

Année : 2002

Desc. : table acier avec verre